

ΚΑΤΑΣΚΗΝΩΣΗ ΑΓΙΟΥ ΝΙΚΟΛΑΟΥ ΕΓΚΩΜΗΣ, ΦΙΛΑΝΙ:

Σας ενημερώνουμε ότι ο τρόπος υποβολής συμμετοχής στη Κατασκήνωση Αγίου Νικολάου Έγκωμης στο Φιλάνι, έχει τροποποιηθεί ως ακολούθως:

A. Για μαθητές, οι οποίοι έχουν συμμετάσχει στην Κατασκήνωση μας κατά την περσινή χρονιά:

Για όσα παιδιά επιθυμούν να συμμετάσχουν στην κατασκήνωση μας και έχουν ξαναέρθει κατά την περσινή χρονιά, σας ενημερώνουμε η διαδικτυακή πύλη θα βρίσκεται ανοιχτή και θα δέχεται αιτήσεις από το **Σάββατο 09 Μαΐου μέχρι την Κυριακή 24 Μαΐου**.

1. Συνδεθείτε στην ιστοσελίδα της κατασκήνωσης ακολουθώντας τον πιο κάτω σύνδεσμο: <https://www.agiosnikolaosengomis.com/kataskinosi/webapp/auth/login>

* Το σύστημα δουλεύει κανονικά **MONO** από τον browser **Google Chrome**

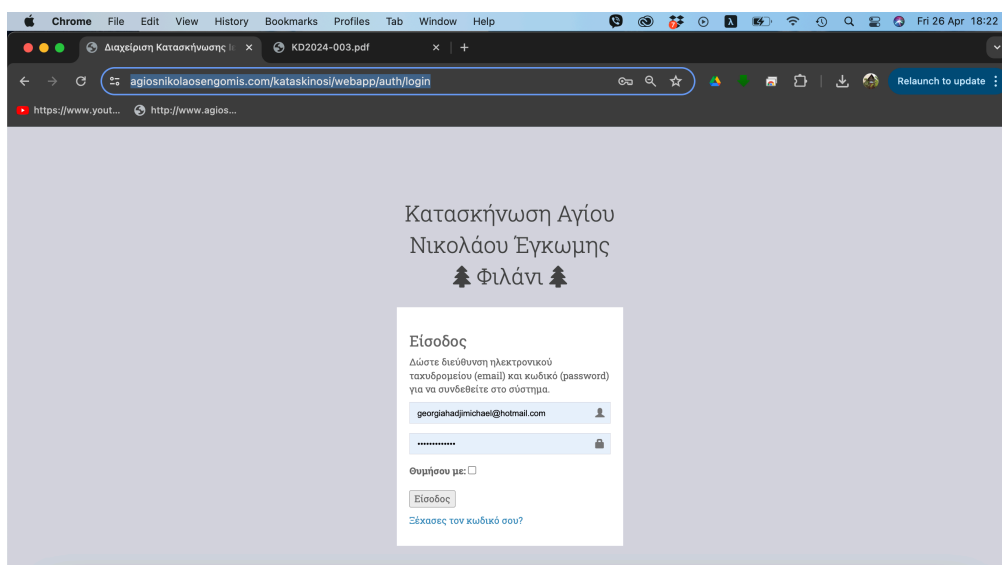

2. Μπορείτε να χρησιμοποιήσετε το Όνομα και τον Κωδικό Χρήστη, τα οποία σας έχουν αποσταλεί μέσω μηνύματος (αν δεν έχετε λάβει κάποιο μήνυμα και το/τα παιδί/παιδιά σας συμμετείχαν πέρσι στην κατασκήνωση μας, παρακαλώ επικοινωνήστε μαζί μας στον αριθμό 99106110) και ακολούθως πατήστε «**Σύνδεση**»
3. Στη σελίδα που θα ανοίξει, μπορείτε να δείτε το/τα παιδί/παιδιά σας τα οποία συμμετείχαν στην κατασκήνωση κατά την περσινή χρονιά

*** Εάν κάποιο από τα παιδιά σας δεν συμμετείχε κατά την περσινή χρονιά στην κατασκήνωση μας, η εγγραφή πρέπει να γίνει κανονικά εκ του σύνεγγυς στην αίθουσα μας, κατά τις ημερομηνίες που θα ανακοινωθούν**

Chrome | File | Edit | View | History | Bookmarks | Profiles | Tab | Window | Help | Fri 26 Apr 18:26

agiosnikolaosengomis.com/kataskinosi/webapp/applicant

Λογαριασμός χρήστη

Γονείς

Όνομα	Επίθετο	Αρ. Ταυτότητας	Αρ. Κινητού	Email	Ενέργεια
Θάλεια	Αγγελή				Τροποποίηση
π. Δημήτριος	Αγγελής				Τροποποίηση

Κατασκηνωτές

Όνομα	Επίθετο	Αρ. Ταυτότητας	Αρ. Κινητού	Φύλο	Ενέργεια
Παρασκευή	Αγγελή			Θήλυ	Τροποποίηση Αίτηση Κατασκήνησης
Παναγιώτα	Αγγελή			Θήλυ	Τροποποίηση Αίτηση Κατασκήνησης
Περσεφόνη	Αγγελή			Θήλυ	Τροποποίηση Αίτηση Κατασκήνησης
Αντρέας	Αγγελή			Άρρεν	Τροποποίηση Αίτηση Κατασκήνησης

Copyright © 2017 Άγιος Νικόλαος Έγκωμης. All rights reserved. Version 1.0

4. Μπορείτε να ελέγξετε και να επιβεβαιώσετε τα προσωπικά στοιχεία, τόσο τα δικά σας όσο των και των παιδιών σας πατώντας το κουμπί «**Τροποποίηση**»

Chrome | File | Edit | View | History | Bookmarks | Profiles | Tab | Window | Help | Fri 26 Apr 18:26

agiosnikolaosengomis.com/kataskinosi/webapp/applicant

Λογαριασμός χρήστη

Γονείς

Όνομα	Επίθετο	Αρ. Ταυτότητας	Αρ. Κινητού	Email	Ενέργεια
Θάλεια	Αγγελή				Τροποποίηση
π. Δημήτριος	Αγγελής				Τροποποίηση

Κατασκηνωτές

Όνομα	Επίθετο	Αρ. Ταυτότητας	Αρ. Κινητού	Φύλο	Ενέργεια
Παρασκευή	Αγγελή			Θήλυ	Τροποποίηση Αίτηση Κατασκήνησης
Παναγιώτα	Αγγελή			Θήλυ	Τροποποίηση Αίτηση Κατασκήνησης
Περσεφόνη	Αγγελή			Θήλυ	Τροποποίηση Αίτηση Κατασκήνησης
Αντρέας	Αγγελή			Άρρεν	Τροποποίηση Αίτηση Κατασκήνησης

Copyright © 2017 Άγιος Νικόλαος Έγκωμης. All rights reserved. Version 1.0

Chrome | File | Edit | View | History | Bookmarks | Profiles | Tab | Window | Help | Fri 26 Apr 18:32

agiosnikolaosengomis.com/kataskinosi/webapp/applicant

Λογαριασμός χρήστη

Τροποποίηση Γονέα

Όνομα (*) Θάλεια

Επίθετο (*) Αγγελή

Αρ. Ταυτότητας

Φύλο (*) Θήλυ

Κινητό Τηλέφωνο

Διεύθυνση Ηλεκτρονικού Ταχυδρομείου

Εργάζεται Ναι

Περιγραφή Εργασίας Δασκάλα

[Αποθήκευση](#) [Ακύρωση](#)

Copyright © 2017 Άγιος Νικόλαος Έγκωμης. All rights reserved. Version 1.0

*** Παράκληση μας, εάν υπάρχει κάτι που θέλετε να αλλάξετε στα προσωπικά στοιχεία των γονιών να επικοινωνήσετε μαζί μας. Εάν αλλαχτεί από εσάς, τότε χάνεται η σύνδεση με το σύστημα και δεν επιτρέπει να προχωρήσετε με την εγγραφή!**

5. Από αυτό το σημείο μπορείτε να αλλάξετε προτού δημιουργήσετε την αίτηση, την **τάξη** και το **σχολείο** (εάν χρειάζεται) του κάθε παιδιού, επιλέγοντας την τάξη από τη λίστα και αλλάζοντας το λεκτικό στο πεδίο «**Σχολείο**»

- Κινητό Τηλέφωνο: Κινητό Τηλέφωνο
- Τηλέφωνο Οικίας: [Redacted]
- Τηλ. Επείγουσας Ανάγκης (*): [Redacted]
- Διεύθυνση Ηλεκτρονικού Ταχυδρομείου: Email
- Σχολείο (*): Λύκειο Πλατύ
- Τάξη (*): Α' Λυκείου
- Φωτογραφία: [Image of a young woman]
- Αλλαγή φωτογραφίας (ανώτατο όριο 1000x1000 pixels και 512 KB): Choose file | No file chosen
- Γονείς: [Redacted]

Buttons: Αποθήκευση, Ακύρωση

*** Μπορείτε να ανεβάσετε φωτογραφία του παιδιού σας πατήστε στο κουμπί «choose file»**

- Σχολείο (*): Φόρουμ
- Τάξη (*): Β' Λυκείου
- Φωτογραφία: [Image of a building]
- Αλλαγή φωτογραφίας (ανώτατο όριο 1000x1000 pixels και 512 KB): Choose file | No file chosen
- Γονείς: π. Δημήτριος_Αγγελής_Ιερέας | Θάλεια_Αγγελή_Δασκάλα

Buttons: Αποθήκευση, Ακύρωση

Και επιλέγετε από τα προσωπικά σας αρχεία, το αρχείο που επιθυμείτε να ανεβάσετε και ακολούθως πατήστε «Open».

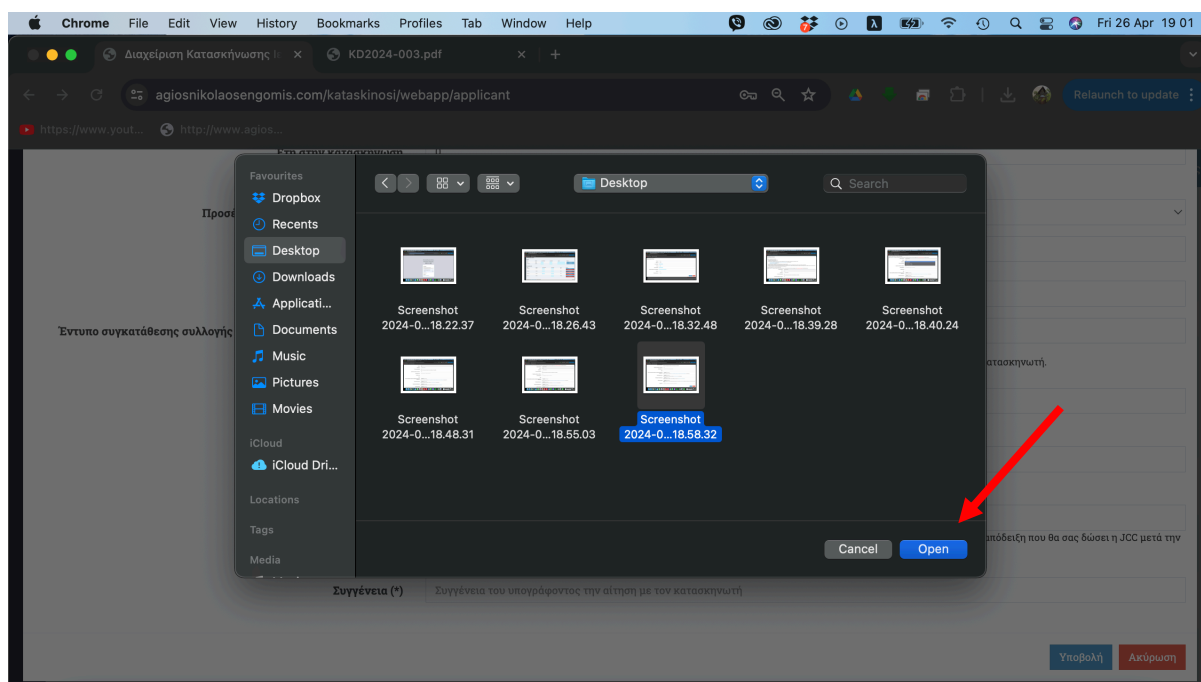

* Αν δυσκολεύεστε μπορείτε να την αποστείλετε στον αριθμό 99106110 μέσω viber ή whatsapp και θα την ανεβάσουμε εμείς για εσάς

6. Για να προχωρήσετε στην καταχώρηση της αίτησης πατήστε στο «Αίτηση Κατασκήνωσης»

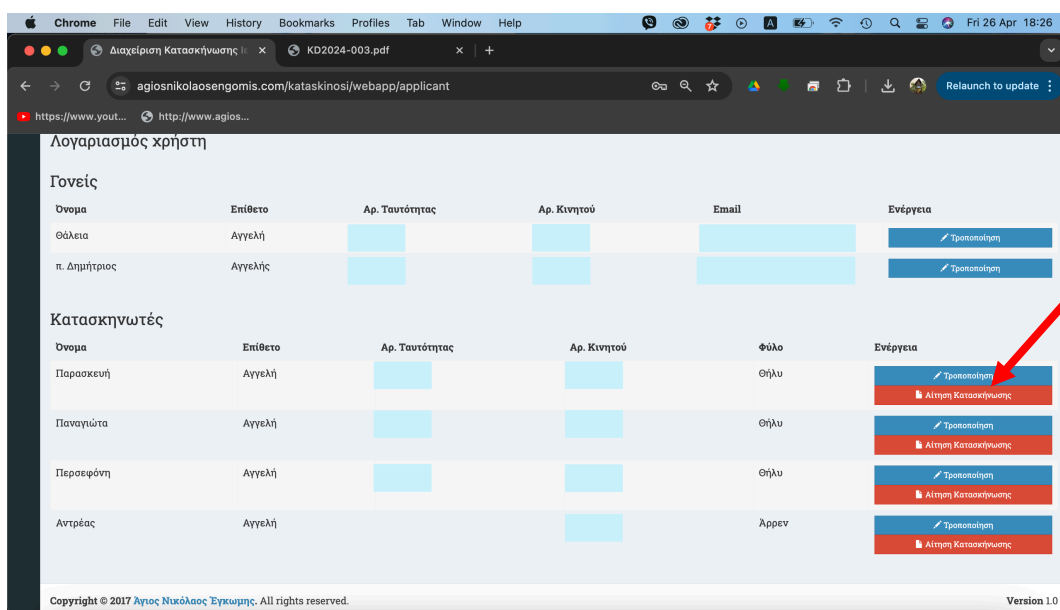

7. Στο νέο παράθυρο που ανοίγει υπάρχουν οδηγίες ως προς τον τρόπο καταχώρησης της αίτησης. Όλα τα πεδία στα οποία υπάρχει (*) πρέπει να συμπληρωθούν ώστε να υποβληθεί η αίτηση

Προσθήκη Αιτήσεως

Οδηγίες συμπλήρωσης αιτήσεως

1. Συμπληρώνεται μια αίτηση για κάθε παιδί.
2. Τα πεδία με (*) είναι υποχρεωτικά.
3. Προτού αρχίσετε τη διαδικασία συμπλήρωσης της αιτήσεως βεβαιωθείτε ότι έχετε κατεβάσει, συμπληρώσει και υπογράψει τα εξής:
 - έντυπο συγκατάθεσης συλλογής και επεξεργασίας προσωπικών δεδομένων του κατασκηνωτή.
 - πιστοποιητικό υγείας του κατασκηνωτή.
 - κανονισμούς της κατασκήνωσης.
4. Η αίτηση δεν μπορεί να υποβληθεί αν δεν συμπληρωθούν ΟΑΑ τα υποχρεωτικά πεδία.
5. Μετά την υποβολή της αιτήσεως, η αίτηση μπαίνει σε κατάσταση αναμονής για έγκριση και μπορεί να τροποποιηθεί. Μετά την έγκριση της δεν μπορεί να τροποποιηθεί.
6. Μπορείτε να κληρωθείτε το δικαίωμα συμμετοχής διαδικτυακά μέσω της ιστοσελίδας της JCC εδώ. Μετά την πληρωμή, μπορείτε να κατεβάσετε την απόδειξη και να την υποβάλετε μαζί με την αίτηση. Είναι το μόνο πεδίο της αιτήσεως που μπορεί να τροποποιηθεί και μετά την έγκρισή της.

Τι πρέπει να φέρει μαζί του ο κάθε κατασκηνωτής;

Μπορείτε να δείτε [εδώ](#) τι χρειάζεται να φέρει ο κάθε κατασκηνωτής μαζί του. Επιλέξτε προσεκτικά το έντυπο που αναφέρεται στην **κατασκηνωτική περίοδο** του κάθε κατασκηνωτή.

Όνοματεπώνυμο (*) Παρασκευή Αγγελή

Έτος (*) 2024

Περίοδος (*) --Επιλέξτε Περίοδο--

Έτη στην κατασκήνωση 0
Δηλώστε πόσες φορές έχετε έρθει στην κατασκήνωση στο παρελθόν.

Προσέλευση απευθείας στο Φιλάνι (*) Όχι

Θα απουσιάζει στις Δύο μερες/ώρες αν πρέπει να απουσιάσει

8. Επιλέξτε τη σωστή κατασκηνωτική περίοδο για το κάθε, από τη λίστα επιλογών

Τι πρέπει να φέρει μαζί του ο κάθε κατασκηνωτής;

Μπορείτε να δείτε [εδώ](#) τι χρειάζεται να φέρει ο κάθε κατασκηνωτής μαζί του. Επιλέξτε προσεκτικά το έντυπο που αναφέρεται στην **κατασκηνωτική περίοδο** του κάθε κατασκηνωτή.

Όνοματεπώνυμο (*) Παρασκευή Αγγελή

Έτος (*) 2024

Περίοδος (*) --Επιλέξτε Περίοδο--

Έτη στην κατασκήνωση

Προσέλευση απευθείας στο Φιλάνι (*) Όχι

Θα απουσιάζει στις Δύο μερες/ώρες αν πρέπει να απουσιάσει

Συστήνεται από

Φίλοι

Έντυπο συγκατάθεσης συλλογής και επεξεργασίας προσωπικών δεδομένων (*) Choose file No file chosen
Κατεβάστε, υπογράψτε και ανεβάστε το έντυπο συγκατάθεσης συλλογής και επεξεργασίας προσωπικών δεδομένων του κατασκηνωτή.

Πιστοποιητικό υγείας (*) Choose file No file chosen
Κατεβάστε, συμπληρώστε, υπογράψτε και ανεβάστε το πιστοποιητικό υγείας του κατασκηνωτή.

Κανονισμοί κατασκήνωσης (*) Choose file No file chosen

9. Συμπληρώστε (εάν ισχύει) το πεδίο για το εάν θα έρθετε απευθείας στο χώρο της κατασκήνωσης, ώστε να μην σας υπολογίζουν οι υπεύθυνοι κατά την ώρα της αναχώρησης από το προαύλιο της Ενορίας.

*** Τονίζουμε ότι το πρόγραμμα της Κατασκήνωσης ξεκινά την πρώτη μέρα και ολοκληρώνεται την τελευταία μέρα. Οποιαδήποτε αναχώρηση νωρίτερα από την κατασκήνωση, δεν επιτρέπεται.**

*** Αναχώρηση για την κατασκήνωση, θα γίνει την πρώτη μέρα της κατασκήνωσης από το προαύλιο της Εκκλησίας η ώρα 9:00. Σχετική ενημέρωση θα σας αποσταλεί μέσω μηνύματος.**

Μπορείτε να δείτε **εδώ** τι χρειάζεται να φέρει ο κάθε κατασκηνωτής μαζί του. Επιλέξτε προσεκτικά το έντυπο που αναφέρεται στην **κατασκηνωτική περίοδο** του κάθε κατασκηνωτή.

Όνοματεπώνυμο (*) Παρασκευή Αγγελή

Έτος (*) 2024

Περίοδος (*) --Επιλέξτε Περίοδο--

Έτη στην κατασκήνωση 0
Δηλώστε πόσες φορές έχετε έρθει στην κατασκήνωση στο παρελθόν.

Προέλευση απευθείας στο Φιλάνι (*) Όχι

Θα απουσιάζει στις Δύοτε μέρες/ώρες αν πρέπει να απουσιάσει

Φίλοι

Έντυπο συγκατάθεσης συλλογής και επεξεργασίας προσωπικών δεδομένων (*) Choose file | No file chosen
Κατεβάστε, υπογράψτε και ανεβάστε το έντυπο συγκατάθεσης συλλογής και επεξεργασίας προσωπικών δεδομένων του κατασκηνωτή.

Πιστοποιητικό υγείας (*) Choose file | No file chosen
Κατεβάστε, συμπληρώστε, υπογράψτε και ανεβάστε το πιστοποιητικό υγείας του κατασκηνωτή.

Κανονισμοί κατασκήνωσης (*) Choose file | No file chosen
Κατεβάστε, υπογράψτε και ανεβάστε ότι έχετε διαβάσει και κατανοήσει τους κανονισμούς της κατασκήνωσης.

Απόδειξη πληρωμής Choose file | No file chosen

10. Στο πεδίο «Θα ήθελα να είμαι στην ίδια σκηνή με τον/την (1 άτομο)» επιλέξτε από τη λίστα **1** συνομήλικο παιδί, το οποίο επιθυμείτε να μπει στην ίδια σκηνή με το παιδί σας.

* Υπενθυμίζουμε ότι η επιλογή παιδιού για να μπουν στην ίδια σκηνή πρέπει να είναι αμοιβαία.

* Σε περίπτωση που επιλεγεί πέραν του ενός παιδιού, τότε εάν είναι δύσκολη η δημιουργία των ομάδων, θα επιλέγεται τουλάχιστον ένα παιδί, για να είναι μαζί στην ίδια σκηνή

Μπορείτε να δείτε **εδώ** τι χρειάζεται να φέρει ο κάθε κατασκηνωτής μαζί του. Επιλέξτε προσεκτικά το έντυπο που αναφέρεται στην **κατασκηνωτική περίοδο** του κάθε κατασκηνωτή.

Όνοματεπώνυμο (*) Παρασκευή Αγγελή

Έτος (*) 2024

Περίοδος (*) --Επιλέξτε Περίοδο--

Έτη στην κατασκήνωση 0
Δηλώστε πόσες φορές έχετε έρθει στην κατασκήνωση στο παρελθόν.

Προέλευση απευθείας στο Φιλάνι (*) Όχι

Θα απουσιάζει στις Δύοτε μέρες/ώρες αν πρέπει να απουσιάσει

Θα ήθελα να είμαι στην ίδια σκηνή με τον/την (1 άτομο)

Έντυπο συγκατάθεσης συλλογής και επεξεργασίας προσωπικών δεδομένων (*) Choose file | No file chosen
Κατεβάστε, υπογράψτε και ανεβάστε το έντυπο συγκατάθεσης συλλογής και επεξεργασίας προσωπικών δεδομένων του κατασκηνωτή.

Πιστοποιητικό υγείας (*) Choose file | No file chosen
Κατεβάστε, συμπληρώστε, υπογράψτε και ανεβάστε το πιστοποιητικό υγείας του κατασκηνωτή.

Κανονισμοί κατασκήνωσης (*) Choose file | No file chosen
Κατεβάστε, υπογράψτε και ανεβάστε ότι έχετε διαβάσει και κατανοήσει τους κανονισμούς της κατασκήνωσης.

Απόδειξη πληρωμής Choose file | No file chosen

11. Ακολουθήστε, παρακαλούμε όπως ανεβάσετε (upload) στο σύστημα:

- I. υπογεγραμμένο αντίγραφο των κανονισμών της κατασκήνωσης
- II. υπογεγραμμένη συγκατάθεση χρήσης των προσωπικών στοιχείων και τέλος,
- III. υπογεγραμμένο από τον προσωπικό σας γιατρό το πιστοποιητικό υγείας του παιδιού, το οποίο να **MHN** είναι παλαιότερο των 3 μηνών.

Για να ανεβάσετε στο σύστημα το αρχείο, πατήστε στο κουμπί «**choose file**»

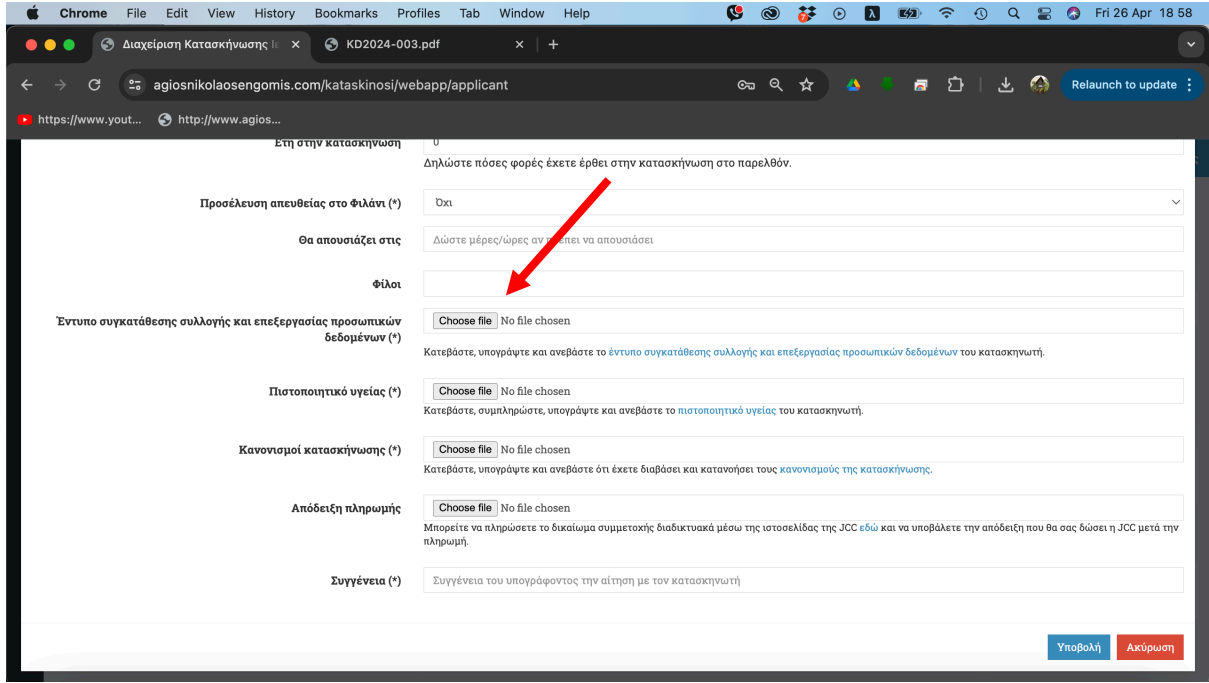

Και επιλέγετε από τα προσωπικά σας αρχεία, το αρχείο που επιθυμείτε να ανεβάσετε και ακολουθήστε πατήστε «**Open**». Με τον ίδιο τρόπο μπορείτε να ανεβάσετε όλα τα απαραίτητα αρχεία.

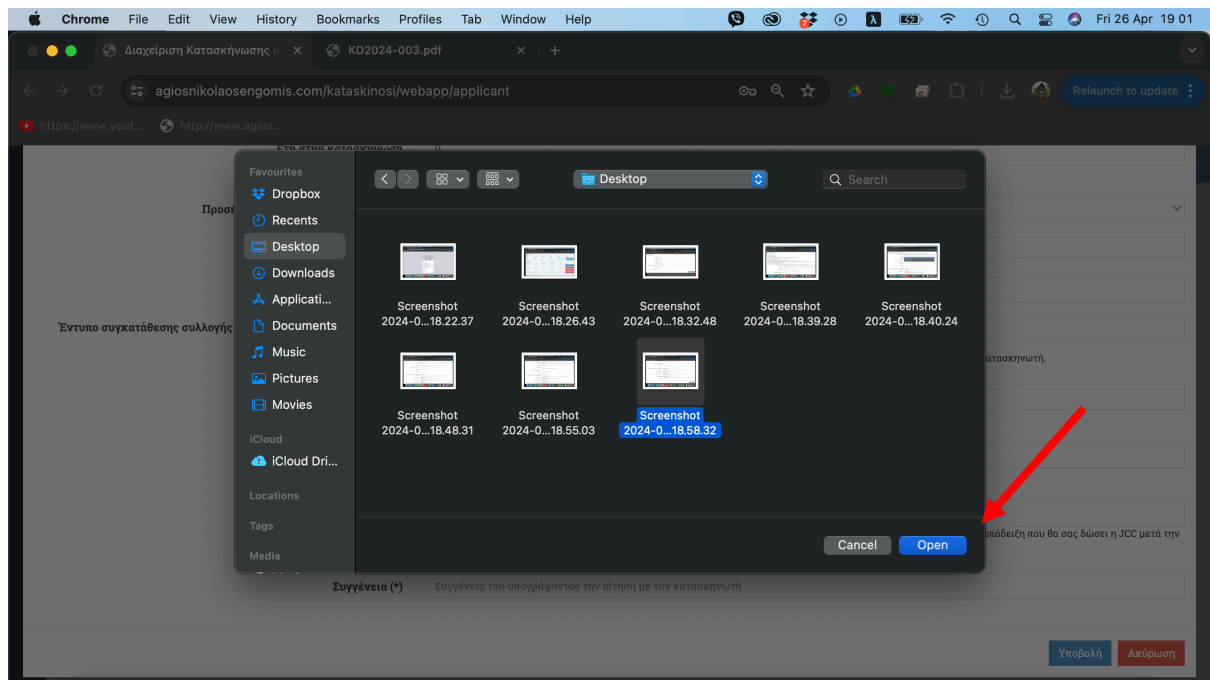

** Υπενθυμίζουμε ότι μπορείτε να βρείτε τη «Συγκατάθεση Χρήσης Προσωπικών Στοιχείων», το «Πιστοποιητικό Υγείας» και τους «Κανονισμούς της Κατασκήνωσης στην ιστοσελίδα της κατασκήνωσης, στο σύνδεσμο: <https://www.agiosnikolaosengomis.com/kataskinosi/index.php/anakoinwseis>*

12. Μπορείτε να προχωρήσετε στη πληρωμή της αίτησης μέσω της εφαρμογής JCC στο σύνδεσμο <https://www.jccsmart.com/e-bill/48682025> ή απλά να πατήσετε «Υποβολή» και το ποσό της αίτησης να τακτοποιηθεί κατά τη διάρκεια της κατασκήνωσης.

**Υπενθυμίζουμε ότι η αίτηση ΔΕΝ θεωρείται ολοκληρωμένη αν και τα 3 έγγραφα δεν ανεβούν στο σύστημα υπογεγραμμένα*

Δικαίωμα Συμμετοχής:

- Κορίτσια και Αγόρια Δημοτικού: €120
- Κορίτσια και Αγόρια Γυμνασίου - Λυκείου: €160

Προτεραιότητα θα δοθεί στα παιδιά της ενορίας, των Κατηχητικών και της Κατασκήνωσης.

Για περισσότερες πληροφορίες: 99635511

Σας ευχαριστούμε για τη συνεργασία.